日展まちなか ギャラリー

Street gallery of “Nitten”

道路や公園に置かれている彫刻作品や、建物のロビーに飾られた絵画や工芸作品、お店に飾られた書など、実は日展作家の作品は身近なところに数多く存在しています。「日展まちなかギャラリー」では、東海地区にある日展作家の作品をご紹介いたします。日展東海展公式サイトではこのほかにも多数の作品をご紹介しています。マップやスマホを片手に、身近な日展作品をめぐってみてはいかがですか？

日展東海展公式サイト内
日展まちなかギャラリーマップはこちら

Check

改組 新 第5回 日展東海展

★1月30日(水)～2月17日(日)
休館日 2月4日(月)、12日(火)

東海地方に新春をつげる日展東海展が
2年ぶりに開催。
日本画・洋画・彫刻・工芸美術・書の5部門から
合計551点の作品が出品。

★愛知県美術館ギャラリー
名古屋市東区東桜1-13-2、
愛知芸術文化センター8階
地下鉄栄駅よりオアシス21
連絡通路経由で徒歩3分


『月湘の大杉』
成田卓


『黒のマニスクリプトへのオマージュ』
藤森兼明


『忍』
神戸峰男

ホテル名古屋ガーデンパレス 工芸美術

『時空暦』
加藤令吉

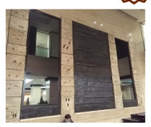

名古屋市
中区錦3-11-13
地下鉄栄駅1番出口から徒歩5分

龍園（中華料理店） 書

『龍図』・『松図』
松下芝堂





名古屋市
東区東桜1-14-2
地下鉄高岳駅4番口から徒歩4分

宝善亭 書

看板『宝善亭』梶山夏舟



名古屋市東区徳川町1017
徳川美術館 敷地内
市バス基幹2号系統「徳川園新出来」から徒歩3分

名古屋駅前地下街ユニモール 彫刻

『希望』・『出逢い』
山本眞輔



名古屋市
中村区名駅4-5-26
ユニモール入口付近

大森アカデミアデッサン展 企画展

展示期間 1/30(木)～2/17(日)

作家：安藤孝洋、岡本和弘、小笠原愛子、加藤孝仁、元田木山、三枝 優、櫻井真理、杉浦正樹、杉田幸平、砂田治弥、高野眞吾、南部武司、野々山彰二、秦由怡子、堀江宣勝、堀龍太郎、松河剛司、南川憲生、水谷夏樹、山本眞輔

◎日展まちなかギャラリー関連展示
工藤潔、曽剣雄


山本眞輔「めぐる季」

ガレリア・デ・アルテ
名古屋市中区錦3-15-32 タケガビル3F
TEL: 052-972-8554
地下鉄栄駅2番出口から徒歩2分

古川美術館新春展「日本のこころ～つながる美」 企画展

展示期間 1/2(木)～3/3(日)

作家：川合玉堂、奥田元宋、福田平八郎、伊藤小坡、市野龍起、鈴木竹柏、山内一生


川合玉堂「春峡風弦」


山内一生「紅白梅図屏風」

古川美術館
名古屋市千種区池下町2-50
TEL:052-763-1991
地下鉄池下駅1番出口から徒歩3分

冬の動物園 企画展

展示期間 1/30(木)～2/17(日)

作家：荒木弘訓、米田実、鈴木一正、福岡正臣、福本百恵、亀谷政代司、植田努、鈴木紹陶武


荒木弘訓「月夜」


鈴木紹陶武「Dall sheep on cloud 9」

ギャラリーかんしょ
名古屋市中区
門前町5-11
TEL:052-331-6665
地下鉄大須観音駅2番出口から徒歩8分

フジにサクラ -日本画三人展- 企画展

展示期間 2/2(土)～2/7(木)

作家：長谷川喜久、林真、福本百恵


長谷川喜久「清澄富士」


林真「酥衿」

岩勝画廊
名古屋市中区栄2-6-1
RT白川ビル1階
TEL:052-202-1770
地下鉄伏見駅4番出口から徒歩10分

伊勝八幡宮 彫刻

『狛犬』
堀江宣勝



名古屋市昭和区伊勝町2-99
地下鉄名古屋大学駅から徒歩15分

東山動植物園内「万葉の散歩道」 書

『万葉歌（歌碑）』
黒野清宇

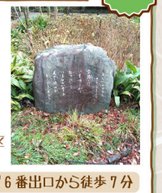

名古屋市千種区東山元町3-70
地下鉄星ヶ丘駅6番出口から徒歩7分

日展トリビア

コメダ珈琲店

東海地区ではおなじみの「コメダ珈琲店」。
特徴的な看板の文字を書いたのは、書家で日展作家の樽本樹邨先生です。
樽本先生の教え子だったコメダ珈琲店の創業者が、
先生に依頼して書いてもらったんだそうです。

まちなかの日展作品を探そう！ #日展まちなかギャラリー

今回ご紹介している日展作家の作品はごく一部です。
東海地区にはまだまだ日展作家の作品が数多くあります。
街へ出て日展作家の作品を見つけたら、写真付きで ハッシュタグ
#日展まちなかギャラリー を付けてTwitterで投稿してね！

注意事項
- 本マップは2019年1月現在の情報です。
- 本マップに掲載した作品はご覧になれない場合もございます。あらかじめご了承ください。
- 各施設へのアクセス方法や休館日、休業日、料金等の詳細は、各施設のWEBサイト等をご確認ください。
- 訪問の際は交通ルールとマナーを守って楽しくご鑑賞ください。
- 本マップに掲載した作品はごく一部です。その他の作品については日展東海展公式サイトをご覧ください。

日展東海展公式サイト 日展東海展 検索
http://www.chunichi.co.jp/event/nitten/

N

ナゴヤドーム前矢田 ナゴヤドーム 徳川美術館 愛知縣護國神社 愛知県図書館 丸の内 名古屋 名古屋国際センター ウインクあいち 桜天神社 久屋大通 名古屋テレビ塔 オアシス21 愛知芸術文化センター 高岳 車道 地下鉄桜通線 横山美術館 名古屋市芸術創造センター 新栄町 地下鉄東山線 千種 今池 栄 伏見 池下 覚王山 本山 名古屋東山郵便局 千種スポーツセンター 星ヶ丘 東山公園 見附公園 東山動植物園 名古屋大学附属図書館 名古屋大学 八事日赤 いりなか 隼人池公園 八事山興正寺 昭和美術館 名古屋駅前地下街ユニモール 御園座 LACHIC ナディアパーク 松坂屋名古屋店 名古屋PARCO 矢場町 名古屋市科学館 名古屋市美術館 大須観音 名古屋大須郵便局 上前津 東別院 日本特殊陶業市民会館 金山 御器所 桜山 瑞穂区役所 地下鉄桜通線 地下鉄東山線

岐阜県

美濃市文化会館
日本画

『生』
長谷川喜久
美濃市
泉町 45-3

長良川鉄道越美南線 美濃市駅から徒歩 15 分

本巣市民文化ホール
書

『衣舞』
坪井景照
本巣市
軽海 718

JR 穂積駅からタクシーで 15 分

瑞穂市役所 巣南庁舎
彫刻

『巣南町風景』（陶壁）
堀龍太郎
瑞穂市
宮田 300-2

樽見鉄道十九条駅から徒歩約 30 分

高山市民文化会館
彫刻

『只今参上』
小林啓利
高山市
昭和町 1-188-1

JR 高山駅西口から徒歩 3 分

多治見市役所（本庁 1F）
日本画

『壷坂霊験記』
安藤洋子
多治見市
日ノ出町 2-15

JR 多治見駅から徒歩約 20 分

NTN シティホール（桑名市民会館）
日本画

『瀞』
水谷勝子
桑名市
中央町 3-20

JR・近鉄桑名駅から徒歩 12 分

四日市市民公園
彫刻

『シチリアの詩』
南川憲生
四日市市
安島 1-92-4

近鉄四日市駅から西へ徒歩 3 分

三重交通 G スポーツの杜 鈴鹿（水泳場）
日本画

『紙吹雪舞う』
天野澄子
鈴鹿市
御薗町 1669

バス停「三重交通G スポーツの杜 鈴鹿ぐち」から徒歩 15 分

四日市市文化会館
書

『墨守』 加藤子華
四日市市安島 2-5-3

近鉄四日市駅から徒歩 10 分

近鉄久居駅東口 緑の風公園
彫刻

『上野英三郎博士とハチ公の像』
稲垣克次
津市
久居新町

近鉄久居駅東口すぐ

多気町立多気図書館
工芸美術

『ふるさとに香る』
宇佐見美和
多気郡
多気町相可 1628

JR 相可駅から徒歩 14 分

日展作家×MOS（日本画）
企画展

展示期間 2/2㈰～2/17㈰

作家：
北島修、島次逸郎、
野口巳緻子、山守良佳

北島修「秋季」

ギャラリー MOS
松阪市中町 1870
0598-21-0603

JR 松阪駅から徒歩 7 分

注意事項
- 本マップは 2019 年 1 月現在の情報です。
- 本マップに掲載した作品はご覧になれない場合もございます。あらかじめご了承ください。
- 各施設へのアクセス方法や休館日、休業日、料金等の詳細は、各施設の WEB サイト等をご確認ください。
- 訪問の際は交通ルールとマナーを守って楽しくご鑑賞ください。
- 本マップに掲載した作品はごく一部です。その他の作品については日展東海展公式サイトをご覧ください。

愛知県

❶日展作家 15 人展
企画展

展示期間 2/6㈭～2/17㈰

作家：
浅井啓介、安藤幸、佐藤達雄、山崎勇夫、竹河いみ子、小林貢、小坂克子、丹羽常見、栗本雅子、粕谷邦男、水野真澄、森克徳、波多野正典、新野素子、加藤伴子

浅井啓介「円想Ⅱ」

画廊 じんがら
知立市新富 2-33
セントラルプラザ 5F
TEL:0566-81-0256

名鉄知立駅から徒歩 3 分

❷絵画・陶芸日展作家作品展
企画展

展示期間 2/6㈭～2/18㈪

作家：
小川博史、小川喜数、神谷英介、青木透、清水洋子、森克徳、高城鋭子、梶川俊一郎、丹羽清美、杉浦春一、宮地生成

梶川俊一郎「童子」

画廊 アートフロア
高浜市屋敷町 1-7-4
カスピル 2F
TEL:0566-52-0025

名鉄吉浜駅から徒歩 1 分

❸森克徳展 しなやかな陶志
企画展

展示期間 1/26㈰～3/24㈰



作家：森克徳

森克徳「気界」

高浜市やきものの里かわら美術館
高浜市青木町 9-6-18
TEL:0566-52-3366

名鉄高浜港駅から徒歩 10 分

❹ロビーミニ展示「愛知の作家たち」
企画展

展示期間 2/5㈫～2/24㈪

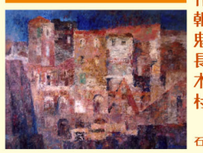

作家：
朝倉勝治、小川博史、鬼頭鎭三郎、石河彦男、長谷川伍、片山宏、木村光宏、松下芝堂、村田華穂、古川昇史（予定）

石河彦男「遺跡の町」

豊川市桜ケ丘ミュージアム
豊川市桜ケ丘町 79-2
TEL:0533-85-3775

JR 豊川駅、名鉄豊川稲荷駅から徒歩約 15 分

❺日本モンキーセンター
彫刻

『対』
亀淵元昭
犬山市
犬山官林 26 番地

犬山駅東口から岐阜バスで 5 分

❻一宮市立中央図書館
彫刻

『そよ風』
櫻井真理
一宮市栄 3-1-2
尾張一宮駅前ビル 6F

JR 尾張一宮駅から東へ徒歩 1 分

❼名古屋文理大学文化フォーラム（稲沢市民会館）
工芸美術

『野に息吹く』
大橋敏彦
稲沢市
正明寺 3-114

名鉄国府宮駅から徒歩 15 分

❽名鉄豊田市駅西口ペデストリアンデッキ
彫刻

『そよ風の中に』
安藤孝洋
豊田市
若宮町 1

名鉄豊田市駅から徒歩 1 分

❾豊田市中央図書館
洋画

『暖日』
曽剣雄
豊田市西町 1-200

名鉄豊田市駅前（東口側）

❿とうえい温泉花まつりの湯
洋画

『母の像』
伊藤秀雄
北設楽郡東栄町
下田字花田 21

JR 東栄駅から町営バス「とうえい温泉前」下車

⓫豊田市青少年センター（4F）
書

『良寛詩』
加藤矢舟
豊田市
小坂本町 1-25

名鉄豊田市駅から徒歩 5 分

⓬桶狭間古戦場公園
彫刻

『近世の曙』
（織田信長像・今川義元像）
工藤潔
名古屋市緑区
桶狭間北 3-1001

名鉄有松駅より市バス幕山バス停から徒歩 2 分

⓭水主池公園
彫刻

『黎明』
高野眞吾
名古屋市緑区
大高町水主ケ池

JR 南大高駅から徒歩 9 分

⓮北山公民館ロビー
洋画

『後立山の朝』
尾澤金吾
大府市
梶田町 6-274

JR 共和駅から徒歩 21 分

⓯大府市役所（B1F）
洋画

『刻のあゆみ』
鈴木順一
大府市
中央町 5-70

JR 大府駅から徒歩 10 分

⓰安城市スポーツセンター エントランス
工芸美術

『告春』
待田和宏
安城市
新田町新定 41

名鉄新安城駅から徒歩 20 分